



Accès à l'IRTS PACA et Corse

Siège social

20, boulevard des Salyens

BP 133

13267 MARSEILLE cedex 08

Tél : 04 91 76 99 00

Fax : 04 91 25 24 75

En voiture :



Autoroute A8 (Aix-en-Provence)
▶ Prendre la bifurcation de l'A7 vers Marseille puis l'A55 (autoroute du Littoral) en suivant la direction Marseille / Vieux-Port / l'Estaque / Les Ports
▶ Se reporter ensuite à l'itinéraire Autoroute A55



Autoroute A55 (Montpellier)
▶ Direction Centre ville / Vieux-Port
▶ Puis direction La plage, passer sous le tunnel du Vieux-Port
1 ▶ Emprunter le boulevard Charles Livon et passer devant le Parc du Pharo
2 ▶ Longer la corniche du Président JF Kennedy
▶ Prendre l'avenue de La Pointe Rouge
▶ Continuer sur l'avenue de la Madrague de Montredon
▶ Prendre à gauche l'avenue de la Grotte Roland
▶ 2ème à gauche, Boulevard des Salyens



Autoroute A50 (Toulon)
▶ Sortie Centre Ville / Vieux-Port / Mazargues / Sainte Marguerite / La Plage
▶ Direction La Plage
▶ Emprunter le boulevard Rabatau
▶ Au rond-point du Prado, continuer tout droit sur l'avenue du Prado
▶ Au bout de l'avenue, prendre à gauche et suivre la direction Pointe Rouge
▶ Continuer sur l'avenue de la Madrague de Montredon
▶ Prendre à gauche l'avenue de la Grotte Roland
▶ 2ème à gauche, Boulevard des Salyens

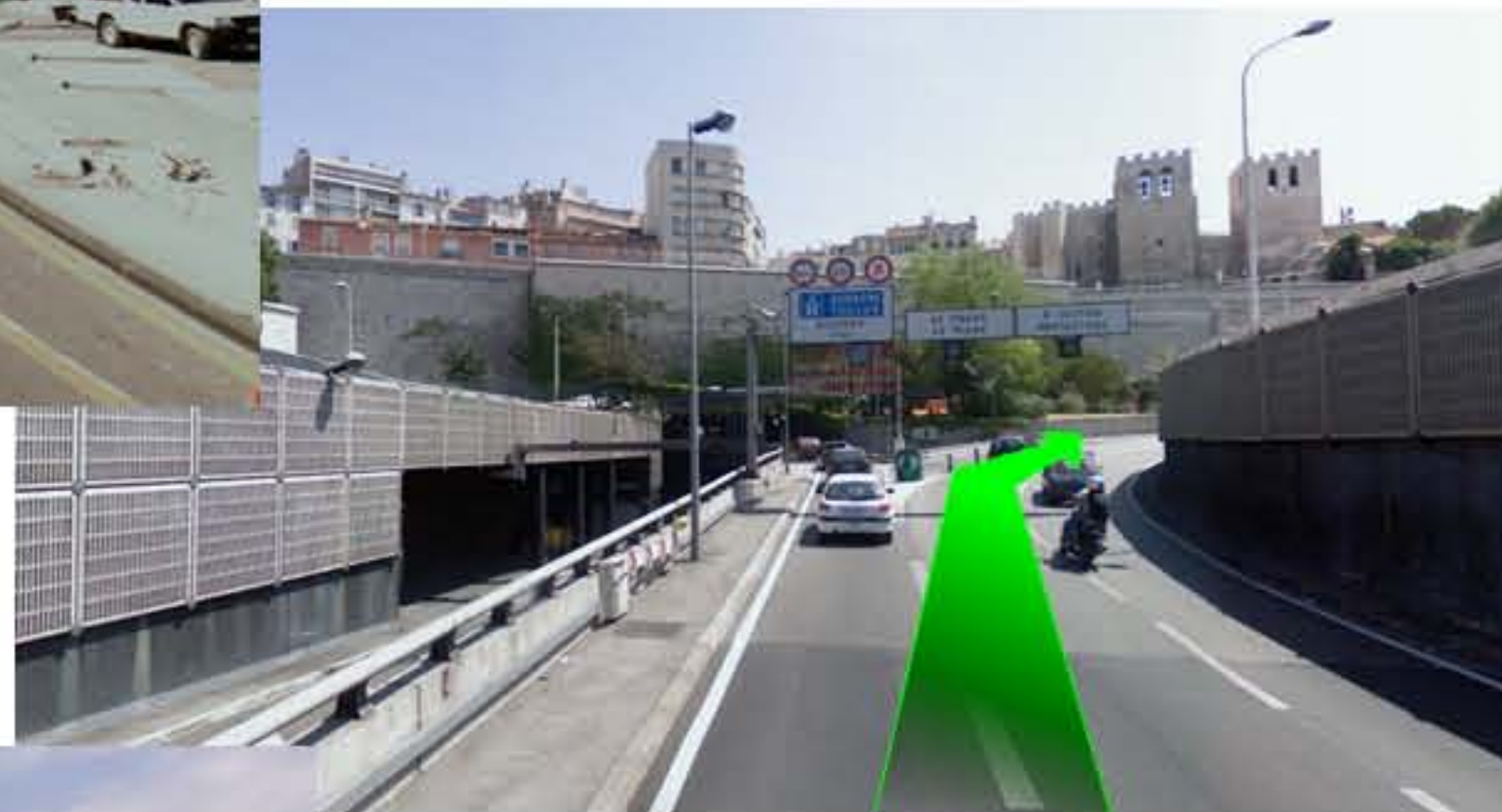



Accès à l'IRTS PACA et Corse

Siège social

20, boulevard des Salyens
BP 133
13267 MARSEILLE cedex 08
Tél : 04 91 76 99 00
Fax : 04 91 25 24 75



En voiture à partir de l'AVENUE de Montredon jusqu'au siège social de l'IRTS PACACORSE "salyens" :

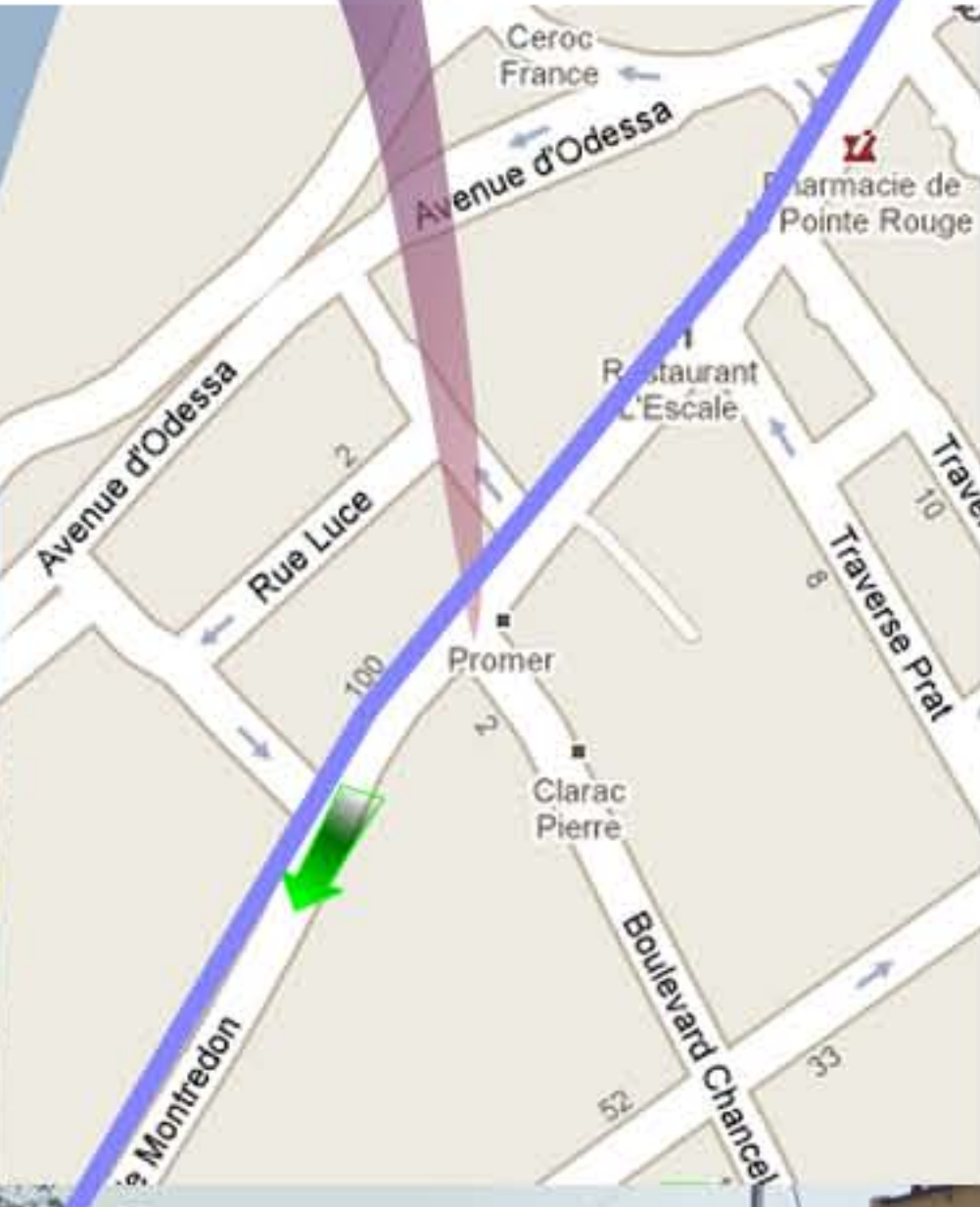

LEGENDE :
Trajet en voiture
Petite marche à pied

